

Ciclocrós

Copa Galicia



Gran Premio Ciclocrós Deputación de Lugo

Día 8-XII

Colaboran

9:30 Polígono da Matela

Deputación de Lugo

Organiza Team Bike Outeiro de Rei

Concello de Outeiro de Rei

INFORMACIÓN DEL CLUB ORGANIZADOR

Team Bike Outeiro de Rei , Rúa San Xose 5 1C
G27513720

Email: teambikeouteiroderei@outlook.es

Facebook: teambike outeiroderei

Instagram teambike_outeiroderei

Director de la prueba *Marcos Gascon Carreira*

TLF 6089944589

LOCALIZACIÓN y ACCESO A LA PRUEBA

El circuito se encuentra ubicado en el polígono industrial de Matela , municipio de Outeiro de Rei (Lugo). El acceso más sencillo es tomando la salida de la A-6 en Outeiro de Rei y siguiendo la LU-115 dirección Castro Riberas de Lea.

Coordenadas: [43.11633846102109, -7.59298820079749](https://www.google.com/maps/place/43.11633846102109,-7.59298820079749)

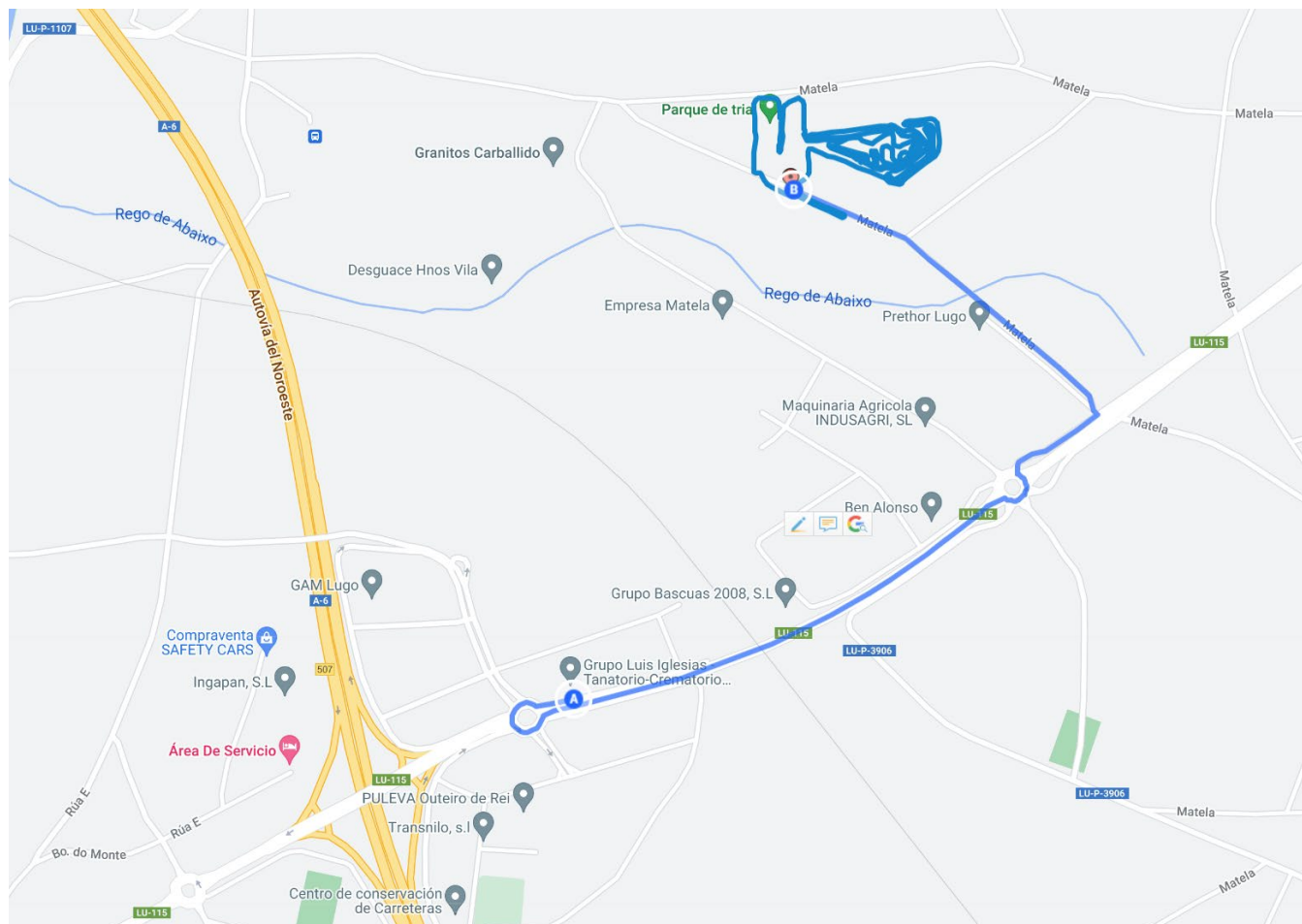

INFORMACIÓN GENERAL DE LA PRUEBA

Fecha	Jueves 8 de Diciembre del 2022
Hora	9:30
Lugar	Polígono Industrial de Matela.

PARTICIPACIÓN

Elite - Sub23 masculino y femenino

Junior masculino y femenino

Cadete masculino y femenino

Master 30/40/50/60 masculino y femenino (Inscripción 10€)

PREINSCRIPCIONES

La preinscripción es obligatoria

Cierre	Domingo 4 a las 23:59	
Corredores	Plataforma FGC	
Técnicos	Plataforma FGC	

RETIRADA DE DORSALES

Horario	08:00 - 13:00
Lugar	Oficina Permanente

HORARIOS DE SALIDA

9:00 Reconocimiento circuito

1ª Manga

- M30 masculino
- M50 masculino
- M60 masculino

9:30

2ª Manga

- M40 masculino

10:30

11:30 Entrenos

■ Entrega Trofeos Master Masculino

3ª Manga

- Cadete masculino

11:45

4ª Manga

- Elite/Sub23 femenino
- Junior femenino
- Cadete femenino
- Master femenino

12:30

5ª Manga

- Elite/Sub23 masculino
- Junior masculino

13:30

Promoción del ciclismo (infantiles)

- Entrega de Trofeos resto categorías
- Fin de la Prueba

CLASIFICACIONES Y ENTREGA DE PREMIOS

CLASIFICACIONES

- En esta prueba se establece una única clasificación por categorías.
- Los premios, serán los establecidos en la Normativa de la FGC.

PROTOCOLO PODIUM

- Al final de la prueba deberán presentarse en el pódium con la vestimenta reglamentaria, para la ceremonia protocolaria, los tres primeros clasificados de cada una de las categorías de dicha prueba.

PREMIOS

	ELITE-SUB23 MASCULINO	ELITE Y SUB23 FEMENINO
1º	100 €	100 €
2º	60 €	60 €
3º	40 €	40 €
4º	30 €	30 €
5º	15 €	15 €
TOTAL	245 €	245 €

PARTICULARIDADES

- Todos los casos no previstos en la presente guía técnica, serán resueltos de acuerdo con el REGLAMENTO DE LA FGC y de la RFEC.
- Salvo disposición contraria, toda decisión a tomar durante el transcurso de la prueba sobre el desarrollo de la carrera es competencia exclusiva del Colegio de Árbitros.
- El Colegio de Árbitros deberá ajustarse a los reglamentos aplicables, y en la medida de lo posible, tras consulta con la dirección de la organización.
- Los problemas de organización puramente materiales serán resueltos por la Dirección de la prueba respetando todos los reglamentos aplicables y después de consultar con el Colegio de Árbitros.

PUESTO DE PRIMEROS AUXILIOS Y HOSPITALES



Hospital: POLUSA Urgencias, Calle Doctor Iglesias Otero, s/n, 27004 Lugo

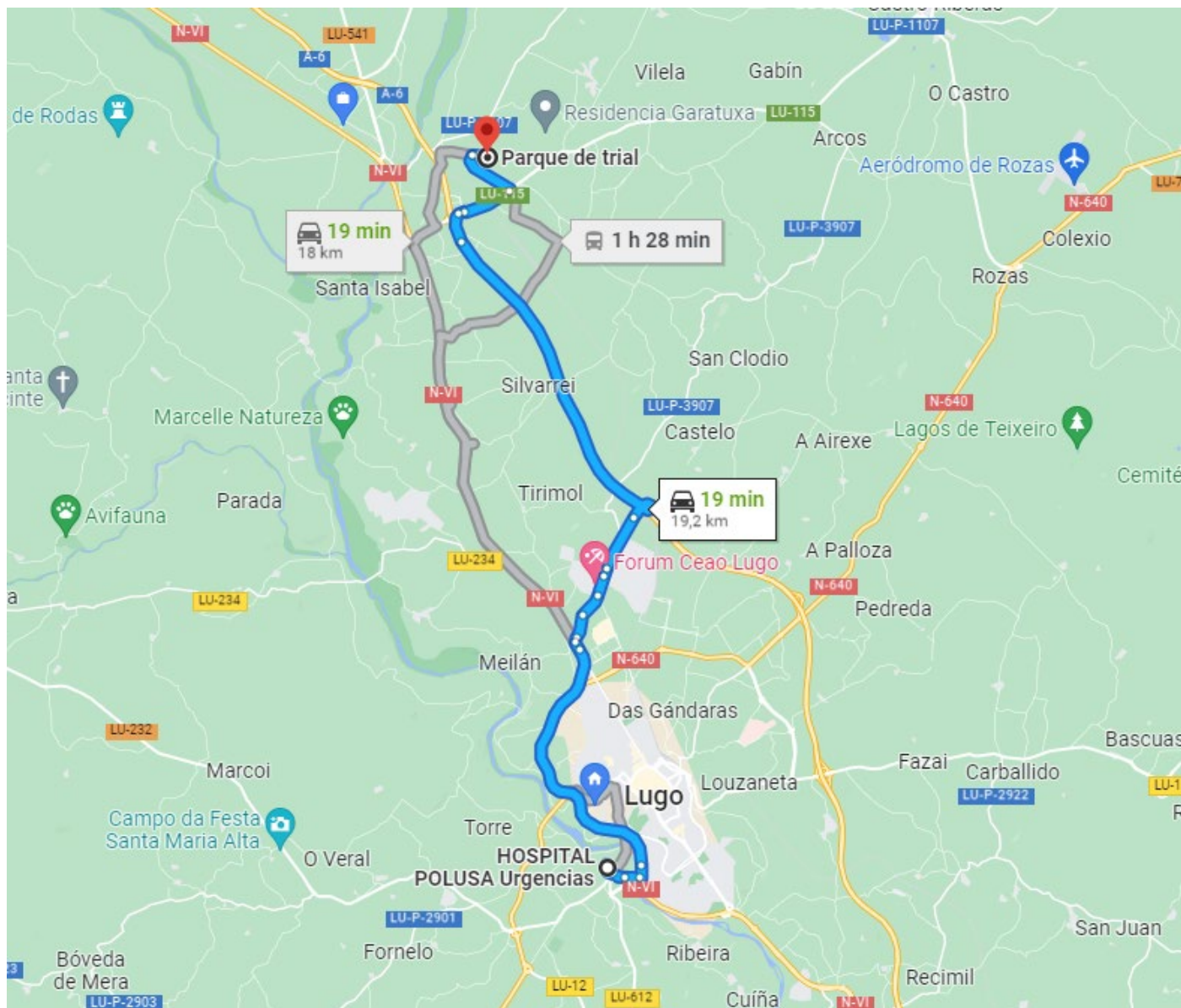

PLANO DEL CIRCUITO



PLANO ZONAS

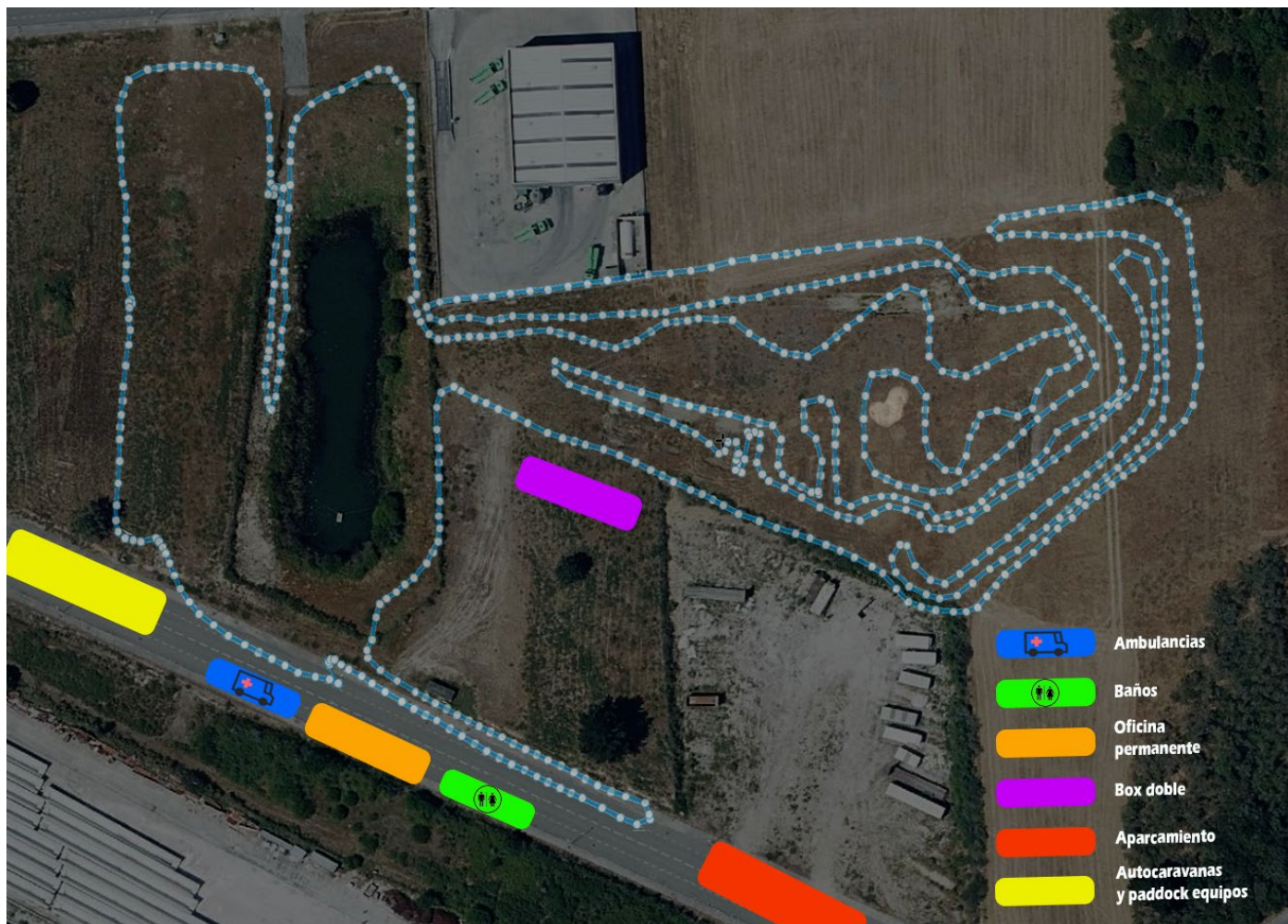

Las duchas se encuentran en el Colegio Público Laverde Ruiz, Rúa do Concello, 6, 27150 Outeiro de Rei, Lugo:

